

# ISTITUTO COMPRENSIVO "O.M. CORBINO"

CON SCUOLA SECONDARIA DI PRIMO GRADO A INDIRIZZO MUSICALE

Via Epicarmo Corbino 50 - 96011 AUGUSTA (SR) - Tel 0931 997800

PEO: [sric81400b@istruzione.it](mailto:sric81400b@istruzione.it) PEC: [sric81400b@pec.istruzione.it](mailto:sric81400b@pec.istruzione.it)

Codice fiscale: 81002120897 Codice univoco: UFAR3X

[omcorbinoaugusta.edu.it](http://omcorbinoaugusta.edu.it)

## REGOLAMENTO DEI PERCORSI A INDIRIZZO MUSICALE

Il presente regolamento è redatto tenendo conto degli ordinamenti vigenti in materia di insegnamento dello strumento musicale nella scuola secondaria di I grado, con particolare riferimento alle seguenti norme:

- D.M. 03 agosto 1979 "Corsi Sperimentali ad orientamento musicale";
- D.M. del 13 Febbraio 1996 "Nuova disciplina della sperimentazione nelle scuole medie ad indirizzo musicale";
- D.M. del 6 agosto 1999 n. 235 "Riconduzione ad ordinamento dei corsi sperimentali ad indirizzo musicale nella scuola media ai sensi della legge 3 maggio 1999, n. 124, art. 11, comma 9";
- D.M. del 6 agosto 1999 n. 201 "Corsi ad indirizzo Musicale nella scuola Media - Riconduzione ad Ordinamento - Istituzione classe di concorso di strumento musicale nella scuola media";
- D.M. 6 novembre 2012, n. 254 "Indicazioni nazionali per il curriculum della scuola dell'infanzia e del primo ciclo di istruzione"
- D.Lgs 13 aprile 2017 n. 60 "Norme sulla promozione della cultura umanistica, sulla valorizzazione del patrimonio e delle produzioni culturali e sul sostegno della creatività"
- D.l. 1° luglio 2022, n. 176 "Decreto recante la disciplina dei percorsi a indirizzo musicale delle scuole secondarie di primo grado"

## PREMESSA

*Come recita il D.l. 1° luglio 2022, n. 176 "Nei percorsi a indirizzo musicale attivati nelle scuole secondarie di primo grado le istituzioni scolastiche promuovono la conoscenza e l'esperienza diretta dell'espressione musicale nei suoi molteplici linguaggi, favorendo lo sviluppo della creatività delle alunne e degli alunni connessa alla sfera estetica e alla conoscenza delle tecniche musicali, sia nelle forme tradizionali sia in quelle più innovative. I percorsi a indirizzo musicale prevedono un approccio educativo incentrato sull'incontro tra conoscenza, tecnica ed espressione creativa. Nel più ampio quadro delle finalità della scuola secondaria di primo grado e del progetto complessivo di formazione della persona, lo studio di uno strumento amplia la conoscenza dell'universo musicale, integra aspetti tecnico-pratici con quelli teorici, lessicali, storici e culturali, facilita l'approccio interdisciplinare alla conoscenza e favorisce l'integrazione della pratica con la formazione musicale generale. L'esperienza dello studio di uno strumento rende più significativo l'apprendimento, stimolando la motivazione, favorisce lo sviluppo di connessioni fra discipline e arti, contribuendo, inoltre, allo sviluppo della "Competenza in materia di consapevolezza ed espressioni culturali" descritta nella Raccomandazione del Consiglio dell'Unione europea del 22 maggio 2018. Attraverso l'acquisizione di capacità specifiche l'alunno progredisce nella maturazione e nella consapevolezza delle proprie inclinazioni e potenzialità in una prospettiva orientativa; impara a riconoscere e realizzare le opportunità di valorizzazione personale o sociale mediante le arti e la capacità di impegnarsi in processi creativi, sia individualmente sia*

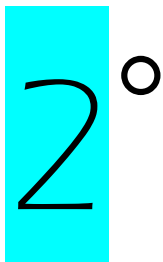

# ISTITUTO COMPRENSIVO "O.M. CORBINO"

CON SCUOLA SECONDARIA DI PRIMO GRADO A INDIRIZZO MUSICALE

Via Epicarmo Corbino 50 - 96011 AUGUSTA (SR) - Tel 0931 997800

PEO: [src81400b@istruzione.it](mailto:src81400b@istruzione.it) PEC: [src81400b@pec.istruzione.it](mailto:src81400b@pec.istruzione.it)

Codice fiscale: 81002120897 Codice univoco: UFAR3X

[omcorbinoaugusta.edu.it](http://omcorbinoaugusta.edu.it)

*collettivamente; mette a punto un metodo di studio basato sull'individuazione e la risoluzione dei problemi. La pratica individuale, in combinazione con quella corale e strumentale d'insieme, consente di interiorizzare i valori alla base dei grandi principi transdisciplinari che investono la scuola italiana, quali le pratiche inclusive, il contrasto alla dispersione scolastica, la prevenzione alle azioni di bullismo, il recupero dell'individualità del soggetto che pensa e che comunica. L'autonomia scolastica garantisce alle istituzioni scolastiche che attivano percorsi a indirizzo musicale nelle scuole secondarie di primo grado la possibilità di sviluppare esperienze coerenti e attive con i contesti di riferimento e capaci di arricchire di nuove declinazioni le stesse specificità delle culture territoriali."*

## REGOLAMENTO

**Art. 1:** Sono costituiti presso il 2 ° I.C. "Orso Mario Corbino" di Augusta (SR), a partire dall'A.S. 2023/2024, i percorsi a indirizzo musicale, in applicazione del D.I. 1° luglio 2022, n. 176, in continuazione dei preesistenti corsi a indirizzo musicale, istituiti secondo il D.M. 6 agosto 1999 n. 201.

**Art. 2:** Il Percorso a indirizzo musicale istituito presso il 2 ° I.C. "Orso Mario Corbino" di Augusta prevede la possibilità di studiare uno strumento a scelta tra: Chitarra, Flauto, Pianoforte, Violino. Per ogni strumento è previsto un numero massimo di 6 alunni, elevabile, in caso di esubero di iscrizioni, a insindacabile giudizio del docente dello specifico strumento, tenendo conto dei criteri di formazione delle classi.

**Art. 3:** Le attività di insegnamento dei percorsi a indirizzo musicale sono svolte in orario non coincidente con quello definito per le altre discipline previste dall'ordinamento vigente, come indicato nell'articolo 4, commi 1,2 del D.I. 1° luglio 2022, n. 176.

Tale orario può essere rimodulato anche al fine di consentire lo svolgimento di prove di musica di insieme o orchestrali in caso di eventi o manifestazioni.

**Art. 4:** All'atto dell'iscrizione le famiglie indicano la scelta di frequenza dei percorsi a indirizzo musicale, compilando la sezione relativa ai percorsi allegata al modulo di iscrizione e mettendo in ordine di preferenza i quattro strumenti (chitarra, flauto, pianoforte e violino).

Per l'iscrizione ai percorsi a indirizzo musicale è previsto il superamento di una prova orientativo – attitudinale organizzata a livello di istituto.

La commissione è composta dal Dirigente Scolastico o suo delegato, da almeno un docente per ognuna delle specialità strumentali previste e da un docente di musica. Saranno effettuate prove per valutare quanto segue.

Motivazione e attitudine allo studio dei vari strumenti; senso ritmico: riproduzione di formule ritmiche di difficoltà crescente; senso melodico: riproduzione vocale di frammenti melodici di difficoltà crescente; orecchio musicale: individuazione su proposta guidata di altezze e intervalli.



# ISTITUTO COMPRENSIVO "O.M. CORBINO"

CON SCUOLA SECONDARIA DI PRIMO GRADO A INDIRIZZO MUSICALE

Via Epicarmo Corbino 50 - 96011 AUGUSTA (SR) - Tel 0931 997800

PEO: [src81400b@istruzione.it](mailto:src81400b@istruzione.it) PEC: [src81400b@pec.istruzione.it](mailto:src81400b@pec.istruzione.it)

Codice fiscale: 81002120897 Codice univoco: UFAR3X

[omcorbinoaugusta.edu.it](http://omcorbinoaugusta.edu.it)

Al termine di ogni singola prova la commissione assegna un voto in decimi secondo la griglia allegata al presente regolamento e in virtù della somma delle quattro prove si giungerà al voto complessivo.

Le suddette prove si svolgeranno a porte chiuse.

Per l'ammissione al corso non è richiesta alcuna competenza musicale pregressa.

Al termine dello svolgimento dei test attitudinali la commissione ripartisce gli alunni nelle specifiche specialità strumentali, tenuto conto dei posti disponibili, e provvede alla pubblicazione della graduatoria. Solo in casi eccezionali, sentito il parere vincolante della commissione, eventuali rinunce delle famiglie saranno prese in considerazione.

Non sono previsti altri casi di esclusione o ritiro, salvo trasferimento dell'alunno ad altro istituto.

Non sono ammessi passaggi da uno strumento all'altro, salvo casi eccezionali, valutati dai docenti di strumento interessati.

**Art. 5:** Per le alunne e gli alunni con disabilità o con disturbi specifici dell'apprendimento vengono predisposti test attitudinali specifici a seconda del tipo di disabilità o della tipologia del disturbo dell'apprendimento.

**Art. 6:** La valutazione degli apprendimenti laddove le attività previste dall'articolo 4, comma 2 del D.l. 1° luglio 2022, n. 176, siano svolte da più docenti sarà effettuata in itinere da tutti i docenti coinvolti.

**Art. 7:** L'assegnazione degli alunni alle specialità strumentali spetta esclusivamente alla commissione.

Ai fini dell'assegnazione dello strumento, si tiene conto dell'ordine di preferenza espressa dal candidato; nel caso di punteggio non utile al posizionamento nella classe desiderata verrà considerata la seconda scelta e così a scorrimento sino all'ultima indicata.

Nessuna richiesta verrà considerata dalla Commissione come vincolante.

Non costituiranno motivi di preferenza esperienze pregresse o lo studio di uno strumento svolto privatamente.

**Art. 8:** L'orario di strumento musicale è strutturato su 6 ore per ogni sottogruppo di strumento (prima, seconda, terza), svolte per 4 ore durante i primi quattro giorni della settimana, e per 2 ore nel giorno restante.

L'orario delle lezioni sarà in ogni momento modulabile secondo le esigenze didattiche e organizzative dei percorsi musicali stessi e dell'Istituto.

Le ore saranno equamente divise per alunni e/o gruppi di alunni per le lezioni individuali, per piccoli gruppi o orchestrali, per un monte ore di **tre** ore settimanali per ogni singolo alunno, in **due** rientri pomeridiani.

L'orario di lezione programmato per i singoli alunni può essere variato con apposito calendario in caso di organizzazione di manifestazioni, saggi, concorsi, etc., nonché per l'organizzazione degli



2<sup>o</sup>

# ISTITUTO COMPRENSIVO "O.M. CORBINO"

CON SCUOLA SECONDARIA DI PRIMO GRADO A INDIRIZZO MUSICALE

Via Epicarmo Corbino 50 - 96011 AUGUSTA (SR) - Tel 0931 997800

PEO: [src81400b@istruzione.it](mailto:src81400b@istruzione.it) PEC: [src81400b@pec.istruzione.it](mailto:src81400b@pec.istruzione.it)

Codice fiscale: 81002120897 Codice univoco: UFAR3X

[omcorbinoaugusta.edu.it](http://omcorbinoaugusta.edu.it)

scrutini quadrimestrali e finali in caso di coincidenza di orari qualora non vi sia possibilità di una diversa organizzazione.

**Art. 9:** Le attività del corso a indirizzo musicale, in quanto curricolari, hanno la priorità sulle attività extrascolastiche.

**Art. 10:** Ogni alunno frequentante il corso a indirizzo musicale deve essere munito di strumento musicale personale per lo studio quotidiano; a richiesta delle famiglie, durante il primo anno del percorso musicale, la scuola mette a disposizione gli strumenti in dotazione in comodato d'uso.

**Art. 11:** La famiglia garantisce la frequenza dell'intero monte ore settimanale, compresi i rientri pomeridiani e le manifestazioni musicali eventualmente programmate dalla scuola.

Gli orari dei rientri sono fissati dalla scuola, sulla base di necessità didattiche e organizzative e, una volta stabiliti, non potranno essere modificati per esigenze personali particolari, in quanto costituiscono orario scolastico a tutti gli effetti.

Vale ricordare che l'orario pomeridiano concorre alla formazione del monte ore annuale ed è parte integrante dei criteri di ammissione allo scrutinio finale.

**Art. 12:** La scuola si riserva la possibilità di istituire eventuali forme di collaborazione, con i Poli ad orientamento artistico e performativo, e con enti e soggetti che operano in ambito musicale

**Art. 13:** Possono essere previste eventuali collaborazioni dei docenti di strumento per lo svolgimento delle attività di formazione e di pratica musicale nella scuola primaria ai sensi del D.M. n° 08/2011 e del successivo D.Lgs n° 60/2017.

Il presente Regolamento entra in vigore a partire dall'a.s. 2023/2024, e sarà a disposizione degli utenti e pubblicato sul sito della scuola, approvato con delibera del Collegio dei docenti del 05/12/2022 e del Consiglio di istituto del 15/12/2022.

**ALLEGATO A**

al Regolamento dei percorsi a indirizzo musicale

**GRIGLIA DI VALUTAZIONE  
PROVA ORIENTATIVO-ATTITUDINALE**

	QUESITO 1 livello di difficoltà: base	QUESITO 2 livello di difficoltà: intermedio	QUESITO 3 livello di difficoltà: avanzato
SENSO RITMICO	punti: da 0 a 2	punti: da 0 a 3	punti: da 0 a 5
SENSO MELODICO	punti: da 0 a 2	punti: da 0 a 3	punti: da 0 a 5
ORECCHIO MUSICALE	punti: da 0 a 2	punti: da 0 a 3	punti: da 0 a 5
MOTIVAZIONE E ATTITUDINE	Punti: da 0 a 10		